enercast

weather insights that put you in control

Die Energiewende braucht Dich!

Wir sind ein führendes Technologieunternehmen für angewandte künstliche Intelligenz und Digitalisierung der erneuerbaren Energien. Mit unserem Sitz in Kassel und mit über 10 Jahren Erfahrung in den Märkten ein etabliertes und bekanntes Unternehmen mit einem internationalen Team und breitem Kundenstamm.

Wir suchen ab sofort motivierte und wissbegierige Studenten, die uns dabei unterstützen wollen, die Energiewende *weltweit* zur Realität zu machen. Wir haben ambitionierte Ziele und brauchen Deine Unterstützung in unserem Team als

Werkstudent (m/w/d)
Technischer Berater Erneuerbare Energien

Du passt zu uns, wenn Du Spaß an der Analyse und Lösung technischer Herausforderungen hast und am Puls unserer namhaften Kunden aus der Energiewirtschaft arbeiten möchtest.

Als wichtiges Mitglied in unserem Team bist Du erster Ansprechpartner für alle Fragen rund um den Betrieb unserer anspruchsvollen Produkte. Mit Deinem Feedback an unser DevOps-Team trägst Du dazu bei, unsere Produkte weiter zu verbessern und näher an den Kundenbedürfnissen auszurichten.

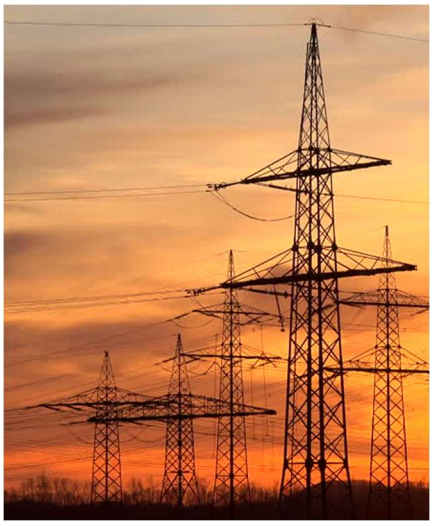
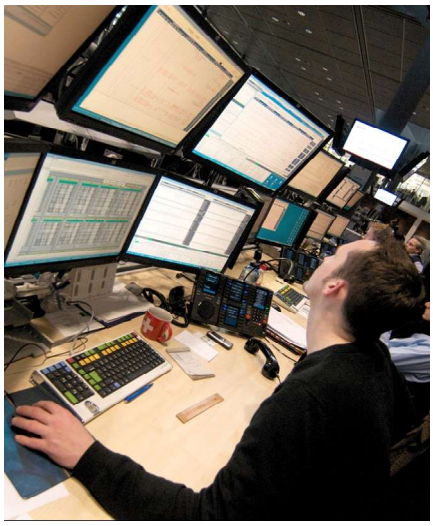

Strom aus erneuerbaren Energien ist der Energieträger der Zukunft – aber leider so unberechenbar wie das Wetter. Unsere Software hilft, trotzdem eine zuverlässige Versorgung zu sichern.

© enercast GmbH | All rights reserved | 2023.11

enercast

weather insights that put you in control

Wir haben viel zu bieten!

- Ein **junges, internationales Team** mit freundschaftlichem Betriebsklima
- Weitgehend **freie Einteilung** der Arbeitszeiten
- Flexibles Arbeiten entweder in unseren Büroräumen im Science Park am Holländischen Platz oder **remote**
- **Praktische Anwendung** von Studienkenntnissen in einem realen Arbeitsumfeld
- Wissenstransfer im Team und **Weiterentwicklungsmöglichkeiten** z. B. durch Übernahme von Projektverantwortung
- Bei thematischer Überschneidung sind auch **Studienpraktika** oder **Bachelor-/Masterarbeiten** möglich
- Arbeit mit **attraktiven Kunden** als ggf. spätere Arbeitgeber
- **Flache Hierarchie,** ehrliche Kommunikation und kurze Entscheidungswege
- Spätere **Anstellungsmöglichkeit in Vollzeit** nach Studienende als bereits etablierter Kollege in unserem Team
- Arbeit mit **neuesten Technologien** am Zukunftsthema Erneuerbare Energien

Was auf Dich wartet...

- Du managst wichtige Kundenthemen selbstständig in Kommunikation und Durchführung, immer mit dem Team an Deiner Seite
- Du verstehst die Arbeitsweise unserer namhaften Kunden aus der Energiewirtschaft und hilfst ihnen, den größten Nutzen aus unseren Produkten zu ziehen
- Du wirst integraler und fester Bestandteil unseres Teams und kannst maßgeblich und eigenverantwortlich an der Gestaltung mitwirken

Du bist fit, wenn Du mitbringst...

- Ein laufendes Studium der Informatik oder eines verwandten Gebietes (MINT-Fächer)
- Deutsch- und Englischkenntnisse B2 oder besser in Wort und Schrift
- Begeisterung für die Themen Erneuerbare Energien und Digitale Transformation
- Die Bereitschaft mindestens 2 Semester lang unser Team zu verstärken
- Kenntnisse in MS Excel oder anderer Software zur Tabellenkalkulation
- Grundkenntnisse in Python
- Ein Plus wären Kenntnisse im Umgang mit RegEx, Unix-typischen Tools, Shell-Scripting, Kubernetes
- Fähigkeit zum Einbringen von Ideen und Verbesserungsvorschlägen
- Professionelles, lösungsorientiertes und geduldiges Auftreten gegenüber Kunden

Klingt interessant? Let's do it!

Wir freuen uns auf Deine Bewerbung per E-Mail an jobs@enercast.de mit Angabe des frühestmöglichen Eintrittstermins.

enercast GmbH
Universitätsplatz 12
34127 Kassel
Germany

T +49 (5 61) 4 73 96 64-0
F +49 (5 61) 4 73 96 64-99
jobs@enercast.de
www.enercast.de